

Diar: № 476/1904.
Tastk: den 25 auguste.

315 Fasan

(Mag. N: 18 ~~hällningen~~)

Rev. 167/1904, Bild. A.

— FÖRSLAG TILL HUSBYGGNING. —

— PÅ TOMT N: III KVART. LITT. B. AF EGOLATTEN ~~hällningen~~ MÖLLEVÄJGEN GÅNGÖ. —

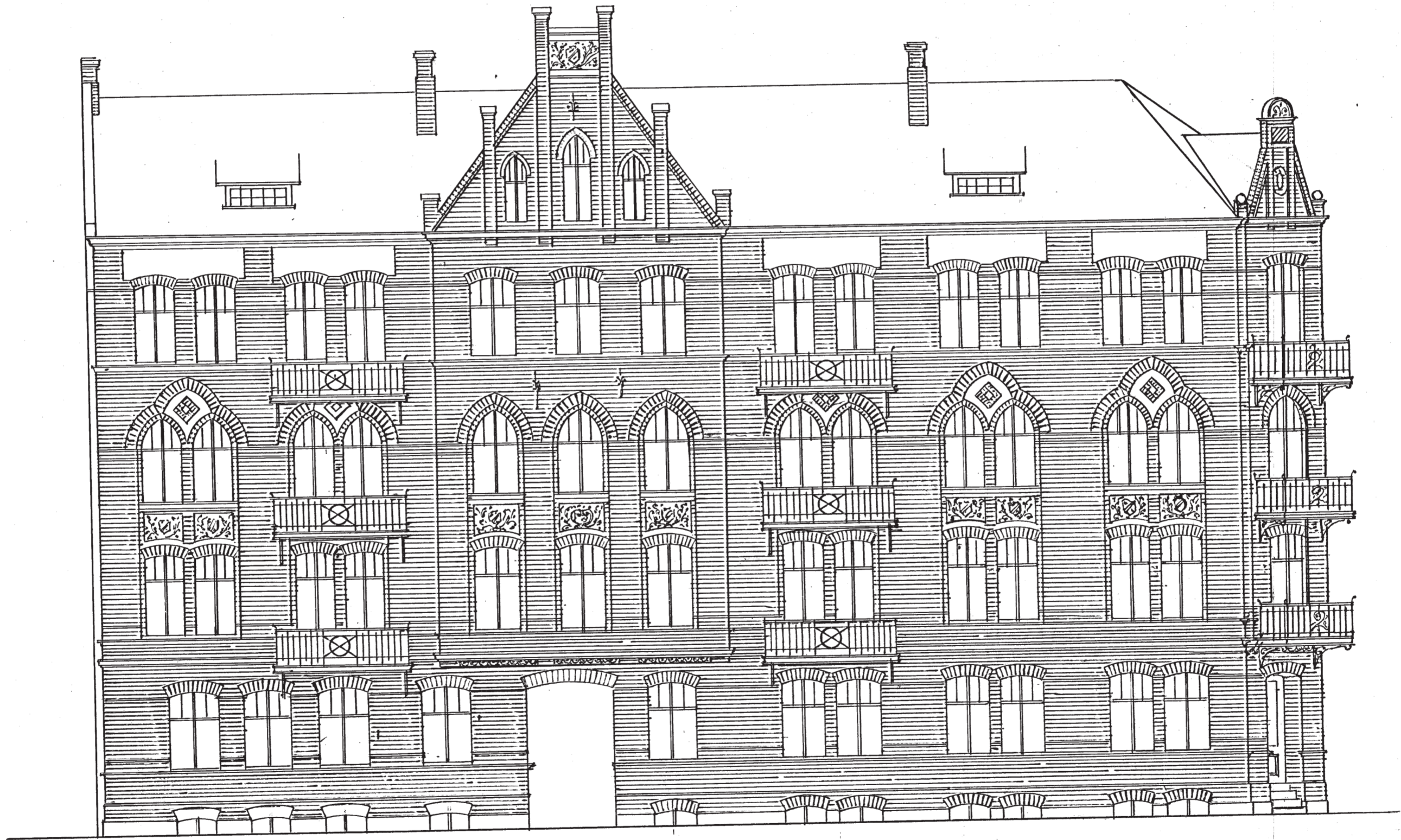

Fasad åt tillbyggnad samt.

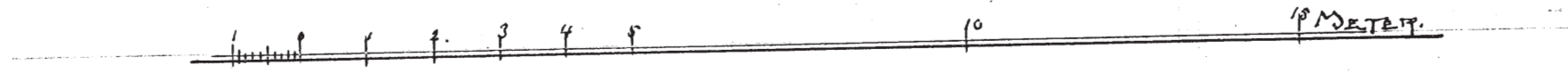

Car. № 476/1904
Fastst. den 25 augusti. Se protokollet! 3 e 5 planer

~~Stadsarkitektkontoret~~

Stat. 367/1904, till. B.

— FÖRSLAG TILL NYBYGGNING. —

RANAN

— PÅ TOMT N: III KV. 11 I B. STADSGATAN I MÖLLEVÄNGEN, MÅLMÖ. —



Fasad åt Möllevängsgården. Förslaget.



Diary: No 446/1904.

Fastst: den 25 augusti. Se protokollet! 385 Fanan

~~Utskrift till Stadsbyggnadsnämnden~~

Swed. 367/1904, V.M.C.

FÖRSLAG TILL NYBYGGNAD

FANAN

Å TOMT N:III KVARTAL I J:3 RINGGATAN I MÖLLEVÄNGEN MÅLMÖ



SECTION. A--B.

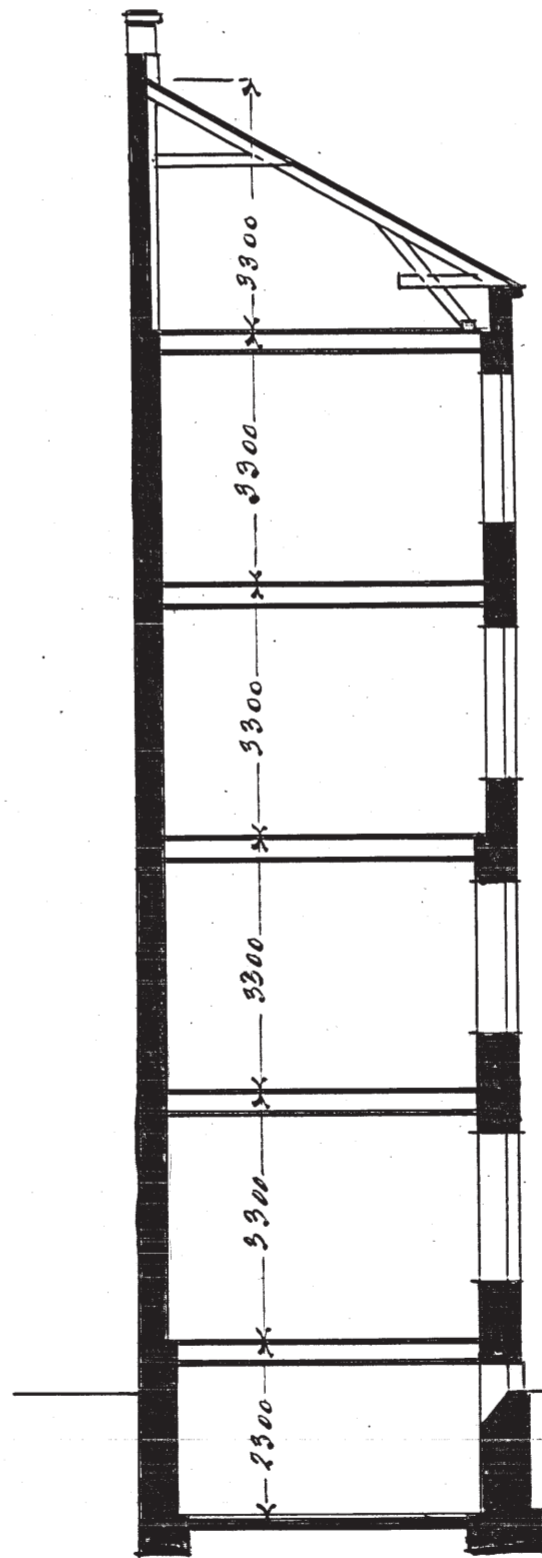

C--D

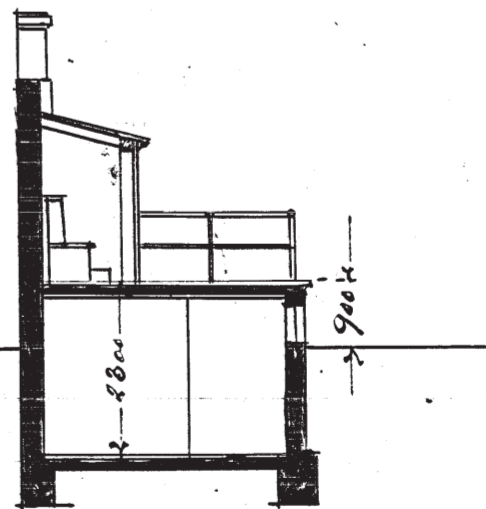

E--F.

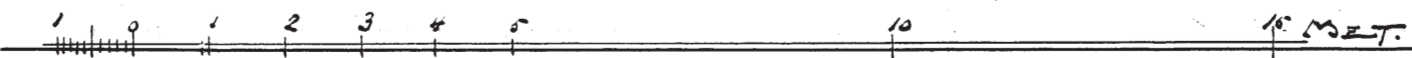

Diar. No: 476/1904.
Fastst. den 25 augusti

3:5 Fannan
S
~~Handlingsprotokoll~~
S
S
S

Perh. 567/1904, Bil. D.

— FORSLAG TILL HUSBYGGNING —

— Å TOMT N:III KVART LIT. B. Å FANNAN (Mölleråkers) MÖLLEÅKEREN MÅLÖ. —

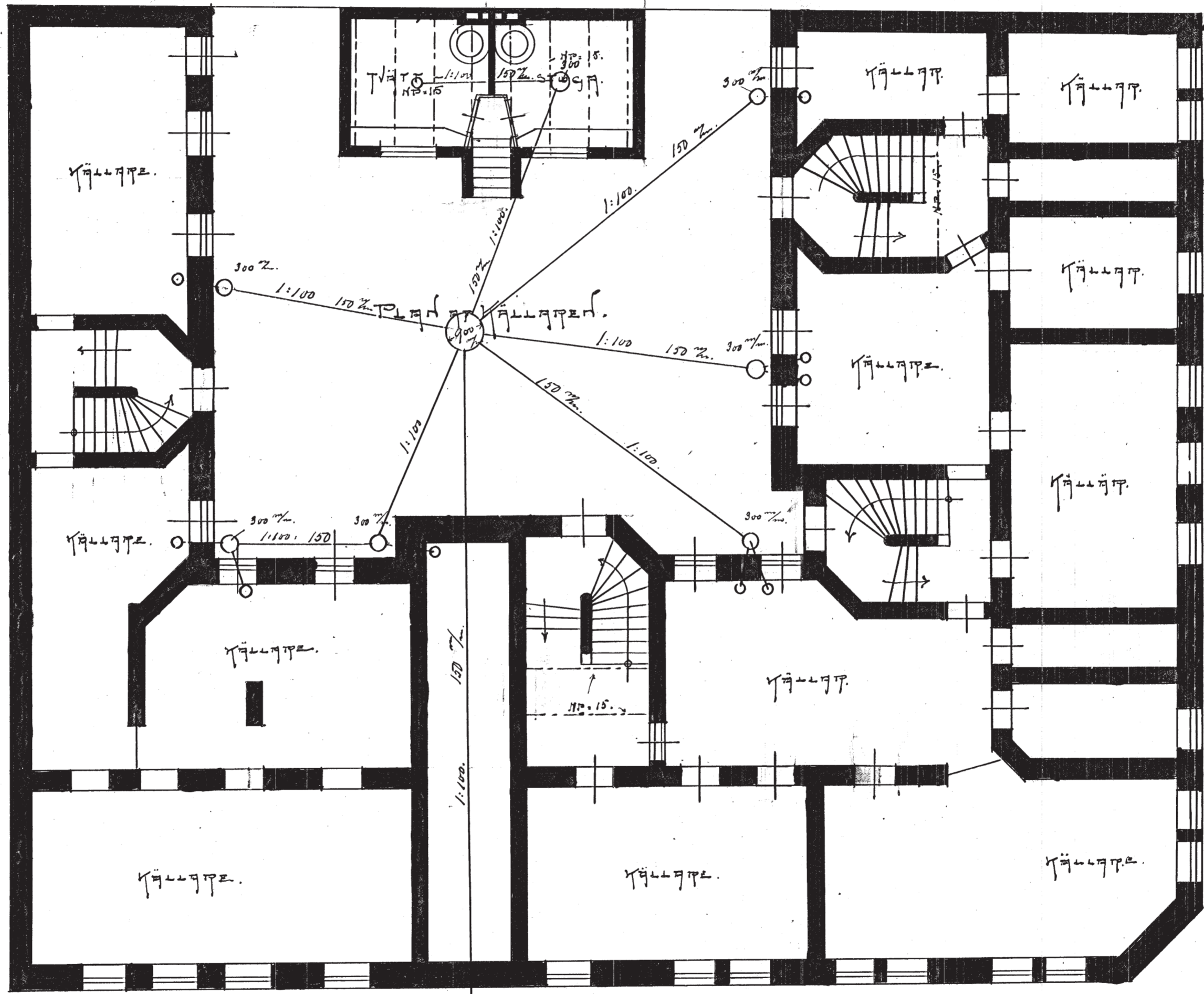

Diary: No 476/1904.
Fastst. den 25 augusti.

3:5 Fasad
Le protokoll.
(Kung No 18 Mellanvägen)

Prot. 307/1904, Bild. II.

FÖRSLAG TILL HVBUDGIFTER

FANON
På tom. N:III kvartlett 2 af (Söderströms) Mölleväjningen Malmö.

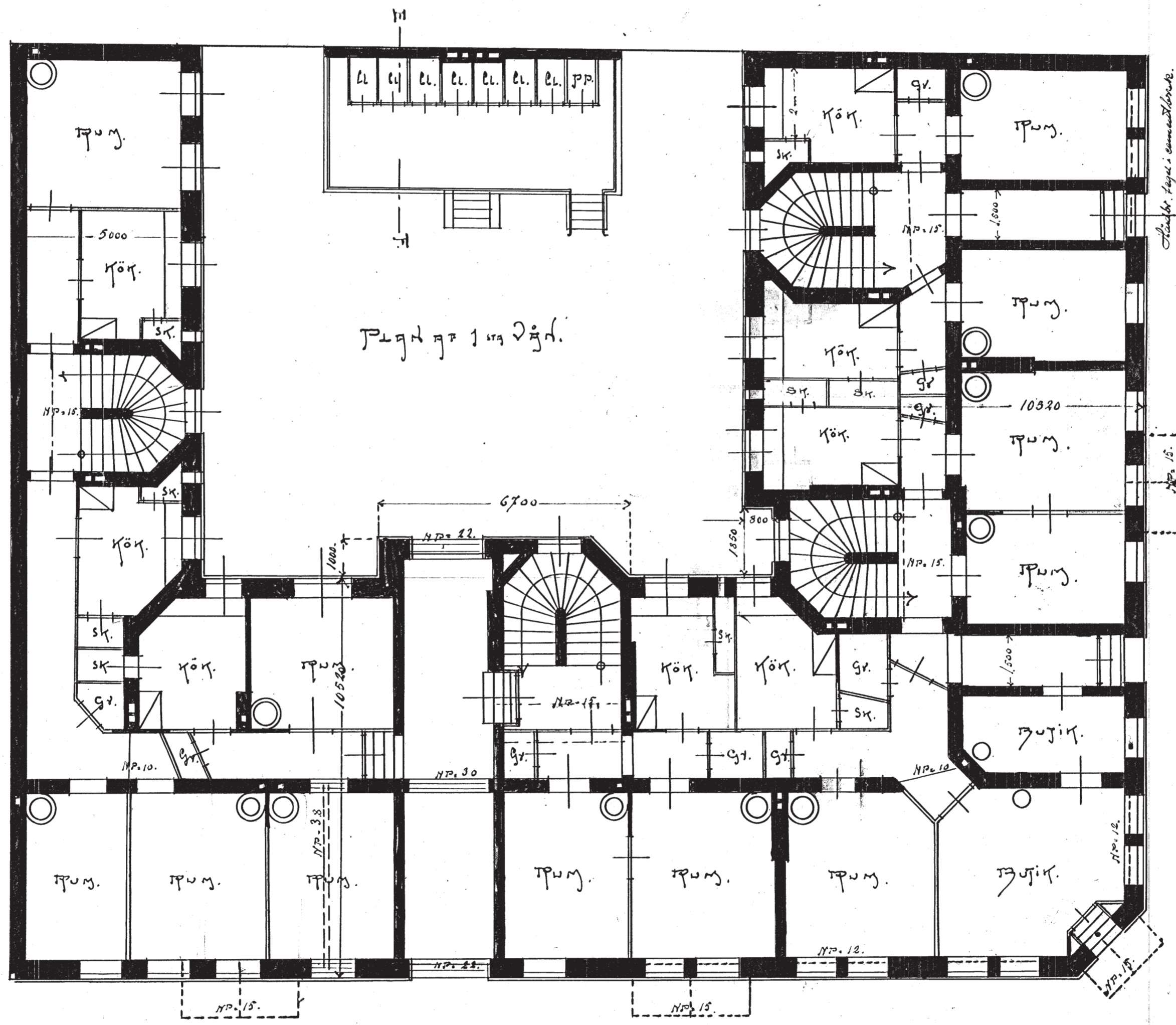

Stenbr. tegel. cementbänk.

166.

Diari: Nr 476/1904.
Fastst. den 25 augusti.

Se protokoll nr 355 Fasan
~~Byggnadsnämningens~~

Publ. 367/1904, tillf. I.

BYGGNADSNÄMNINGEN
DEN 1 JUNI 1904

FÖRSLAG TILL BYGGNINGAR.

Å TOMT N: III KVARTETT. B. ÅR ~~1904~~ ^{FASAN} MÖLLEVÄGGEN MÅLMÖ

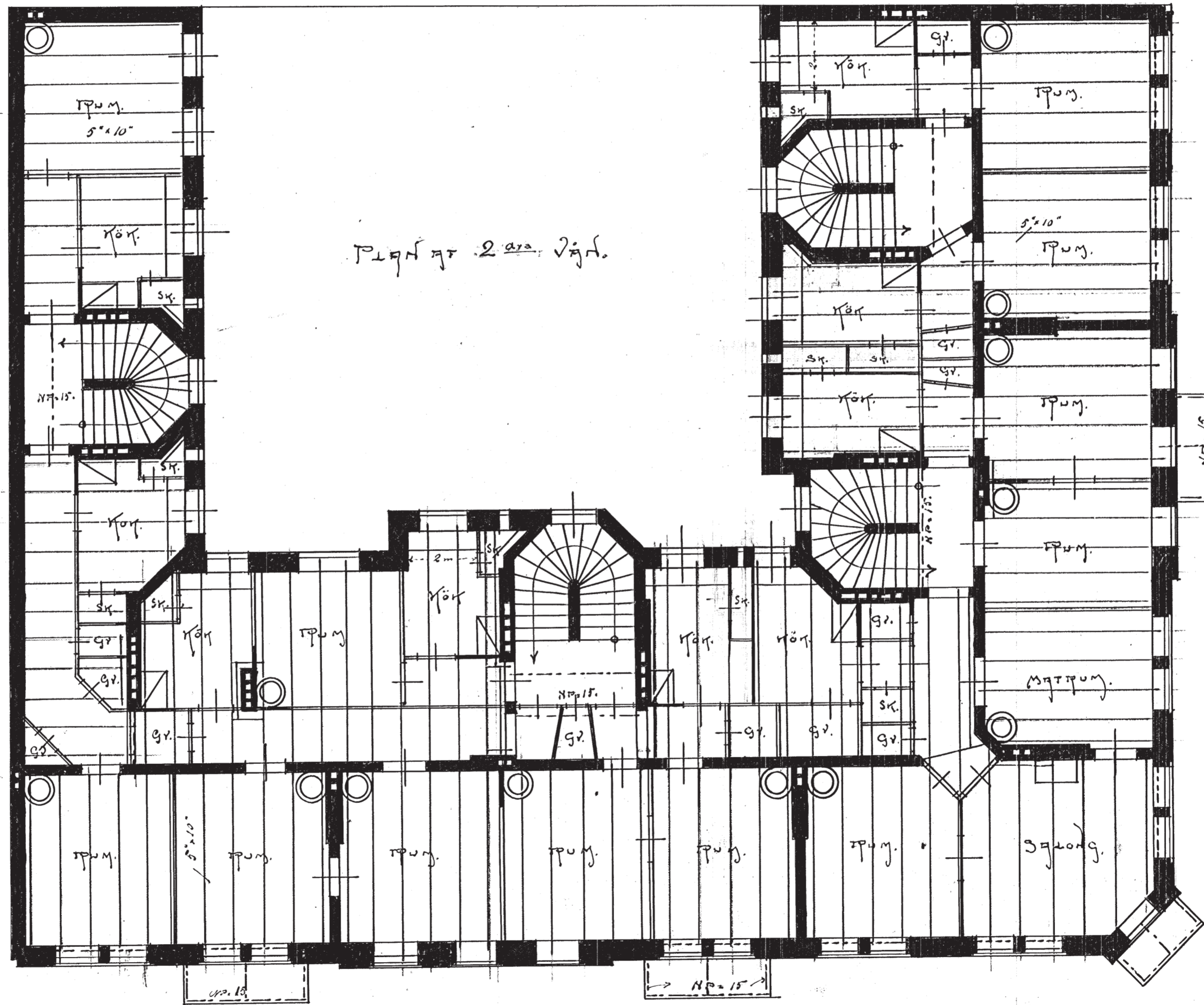

Drav. No 476/1904.
Fastst. den 25 augusti.

Le protokollat. 3:5 Fanan
~~(Högare Nattvårings)~~

Den 26/1904, Lill. G.

FÖRSLAG TILL NYBYGGNAD

PANAN
PÅ TOMT N:III KVART LIT. B. AF (EGENOTTSKILL) MÖLLEVÄNGEN MALMÖ.

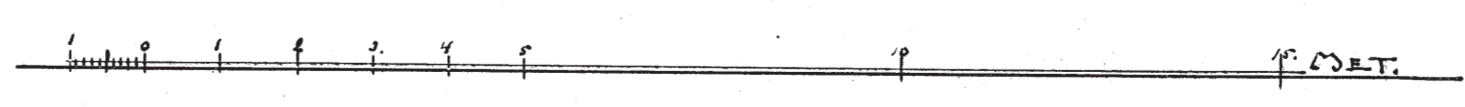
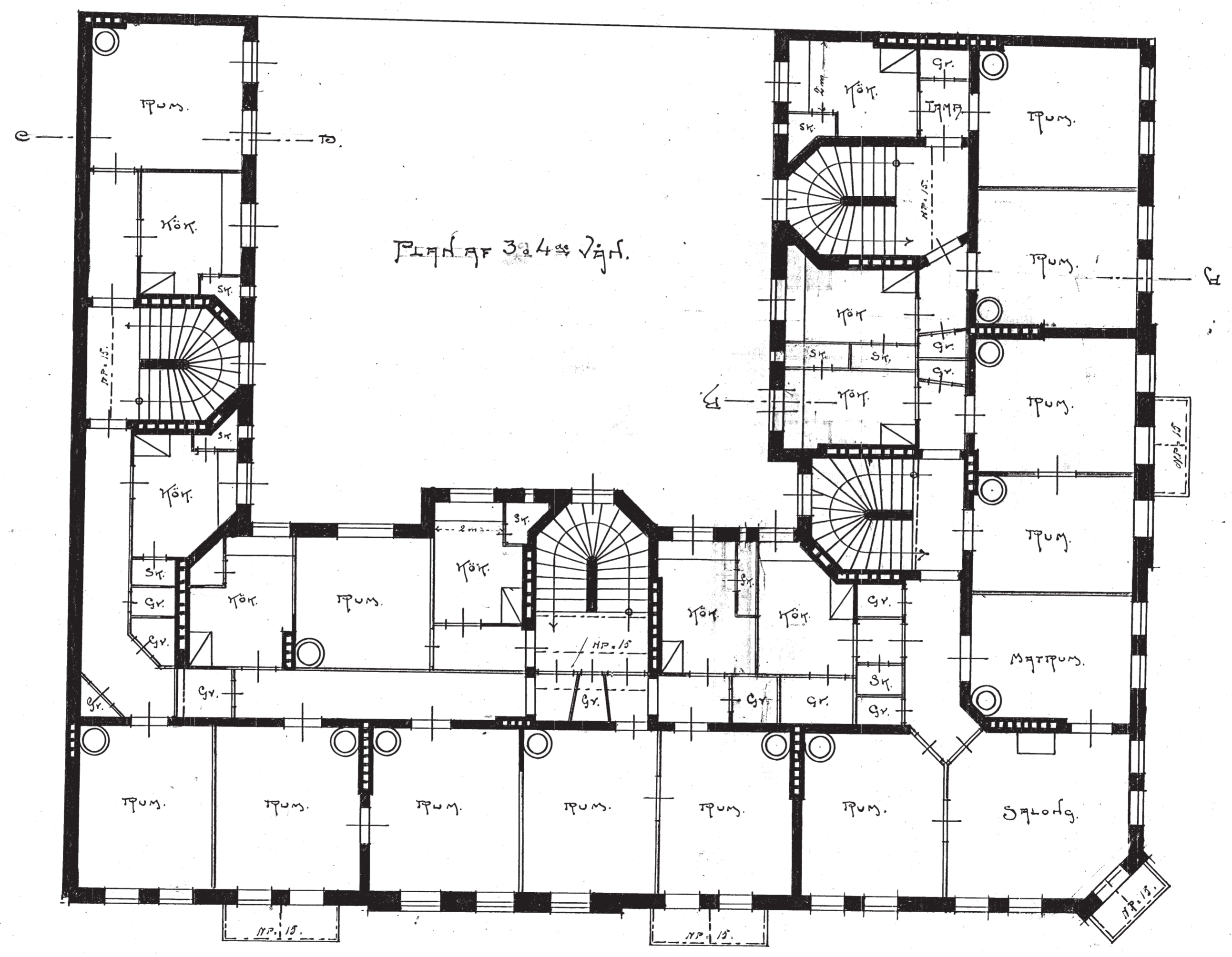

Diary: 12/16/1904.
Fastst. den 25 augusti.

3 i 5 Fanan

~~(Plan 2 No 18 Mellan 1904)~~

Plan. 367/1904, Sitt. II.

FÖRSLAG TILL HVBYGGNING.

— PÅ TOMT N: III KVART LITTE B AF ~~(EGENHÄTTEN (IV))~~ MÖLLEVÄJGEN. MÅLMÖ. —

